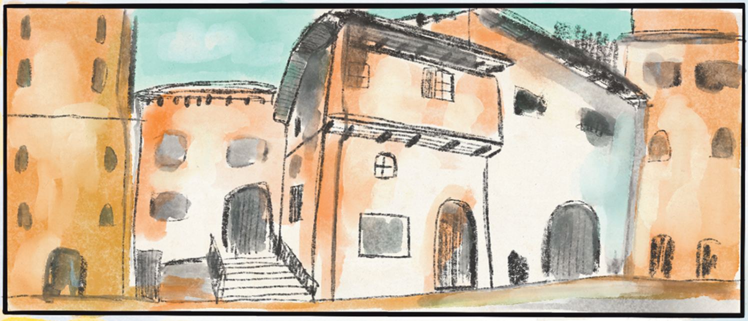

LA NOSTRA STORIA INIZIA TANTI ANNI FA, NEL 1492.

PRECISAMENTE NELLA CASA DI BIAGIO ROSSETTI, ARCHITETTO DI PALAZZO DEI DIAMANTI A FERRARA.

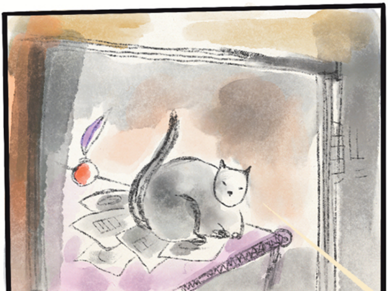

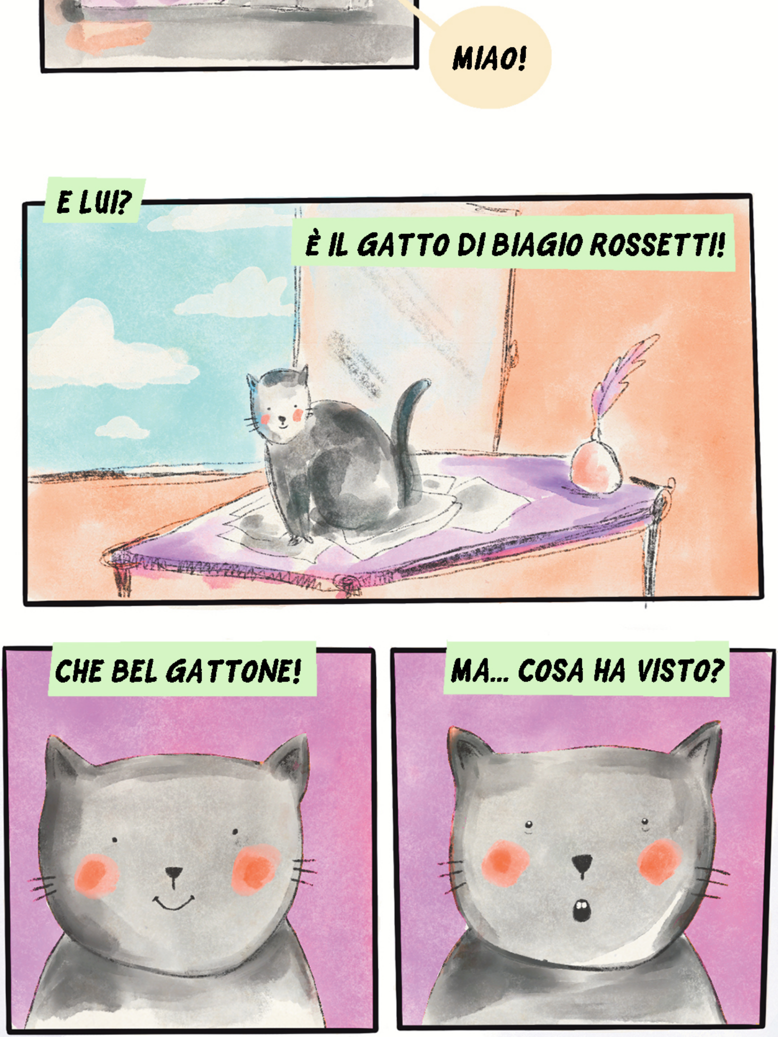
MIAO!
E LUI?
È IL GATTO DI BIAGIO ROSSETTI!
CHE BEL GATTONE!
MA... COSA HA VISTO?

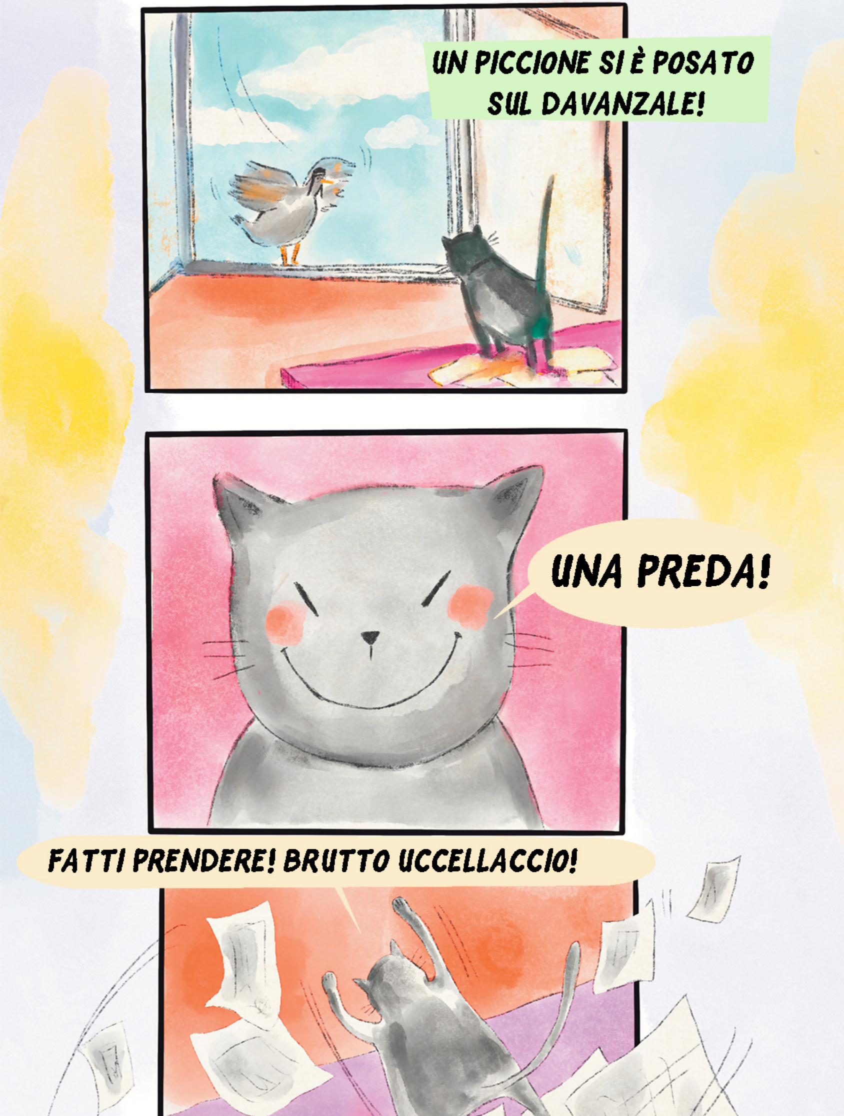

UN PICCIONE SI È POSATO SUL DAVANZALE!
UNA PREDA!
FATTI PRENDERE! BRUTTO UCCELLACCIO!

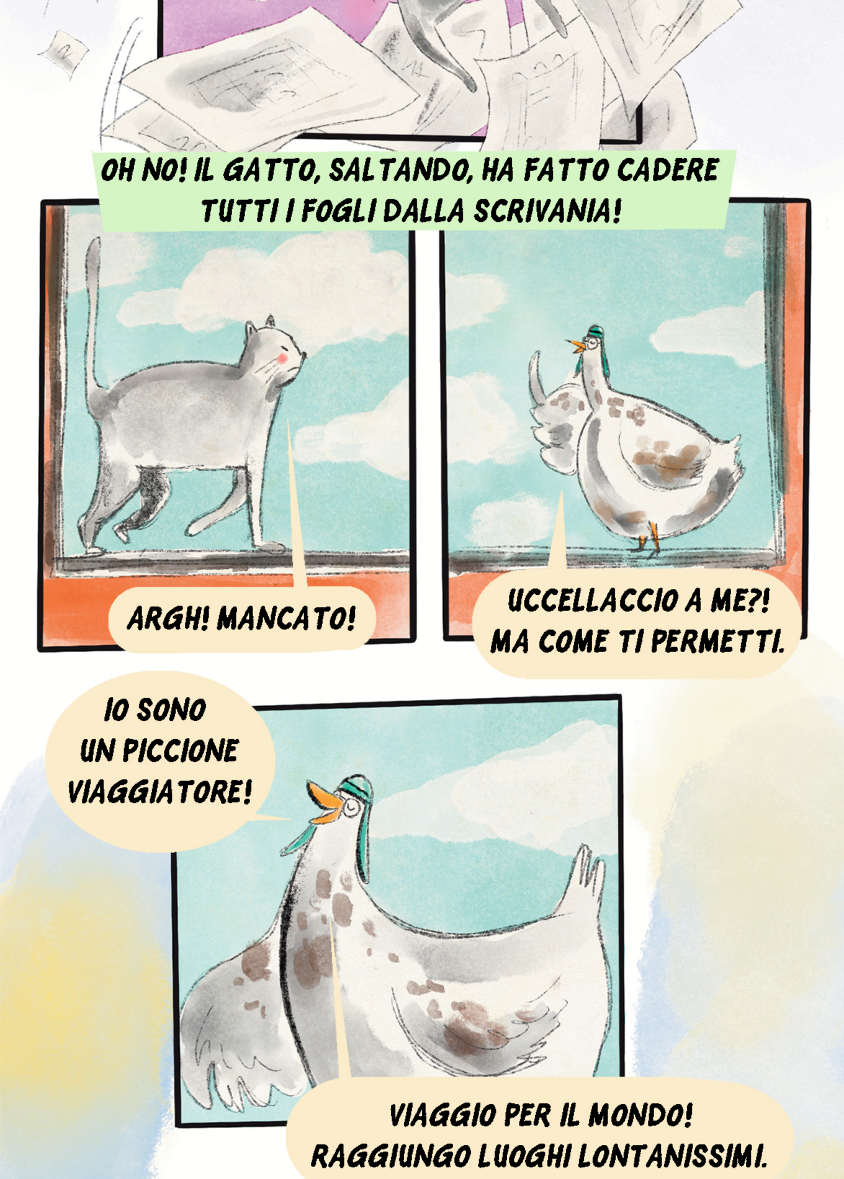
OH NO! IL GATTO, SALTANDO, HA FATTO CADERE TUTTI I FOGLI DALLA SCRIVANIA!
ARGH! MANCATO!
UCCELLACCIO A ME?! MA COME TI PERMETTI.
IO SONO UN PICCIONE VIAGGIATORE!
VIAGGIO PER IL MONDO! RAGGIUNGO LUOGHI LONTANISSIMI.

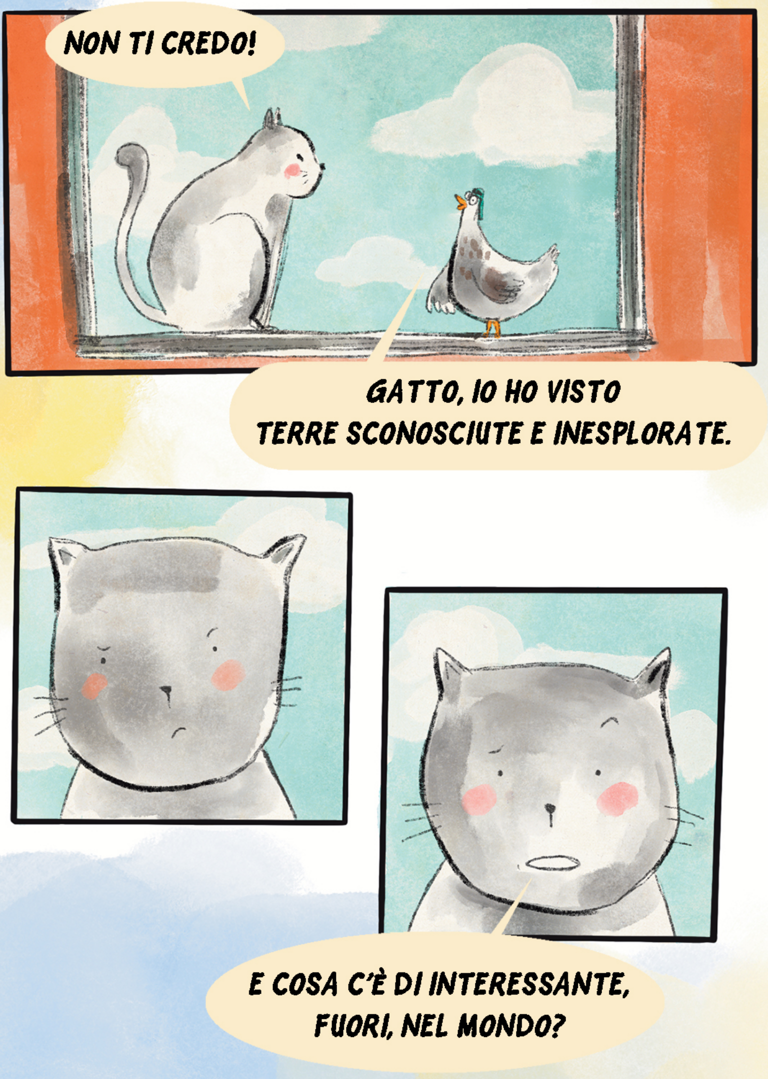
NON TI CREDO!
GATTO, IO HO VISTO TERRE SCONOSCIUTE E INESPLORATE.
E COSA C'È DI INTERESSANTE, FUORI, NEL MONDO?

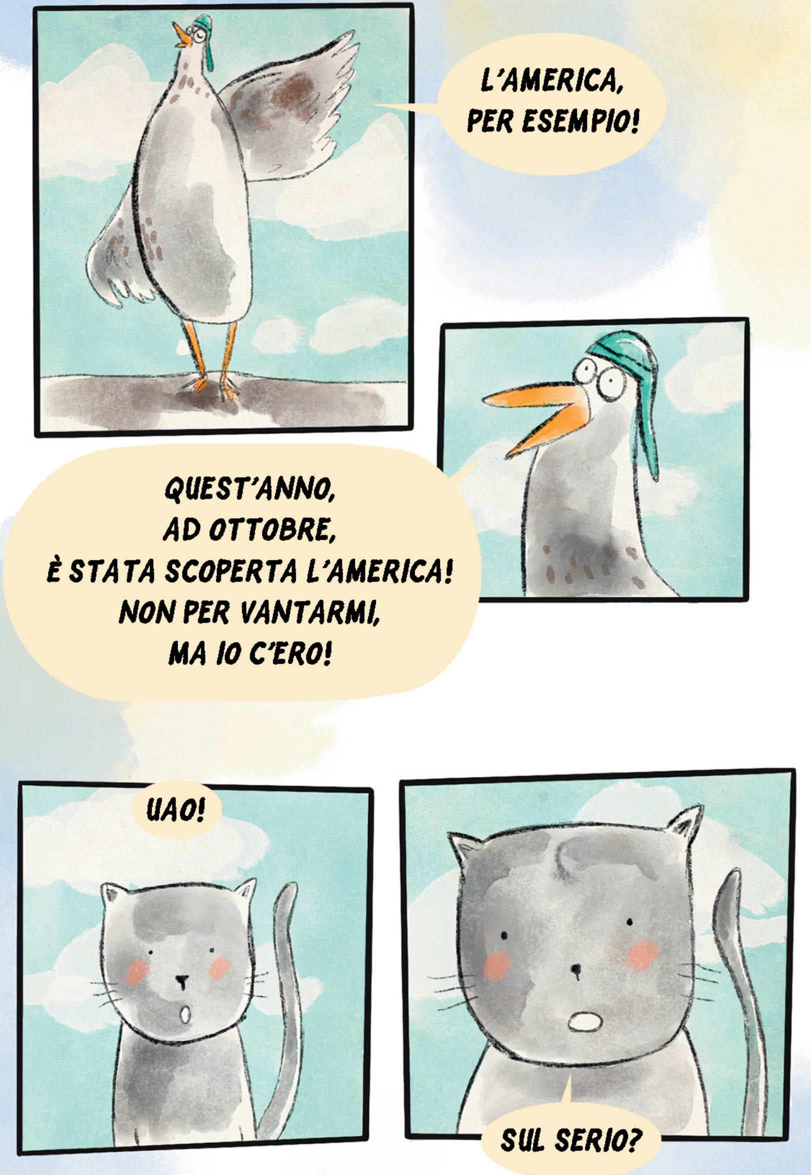
L'AMERICA, PER ESEMPIO!
QUEST'ANNO, AD OTTOBRE, È STATA SCOPERTA L'AMERICA! NON PER VANTARMI, MA IO C'ERO!
UAO!
SUL SERIO?

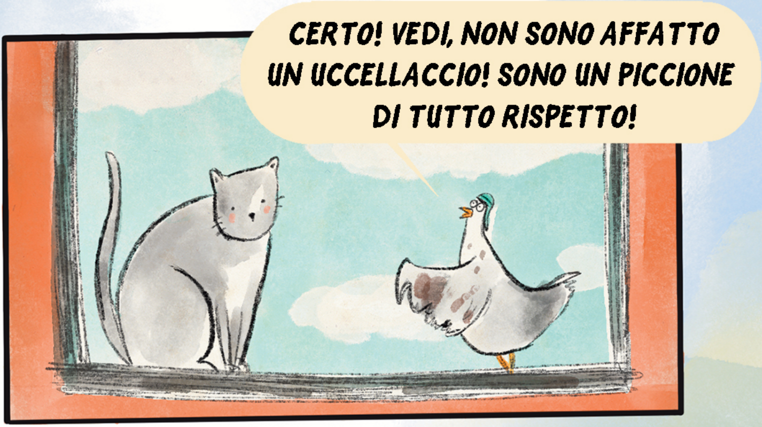
CERTO! VEDI, NON SONO AFFATTO UN UCCELLACCIO! SONO UN PICCIONE DI TUTTO RISPETTO!

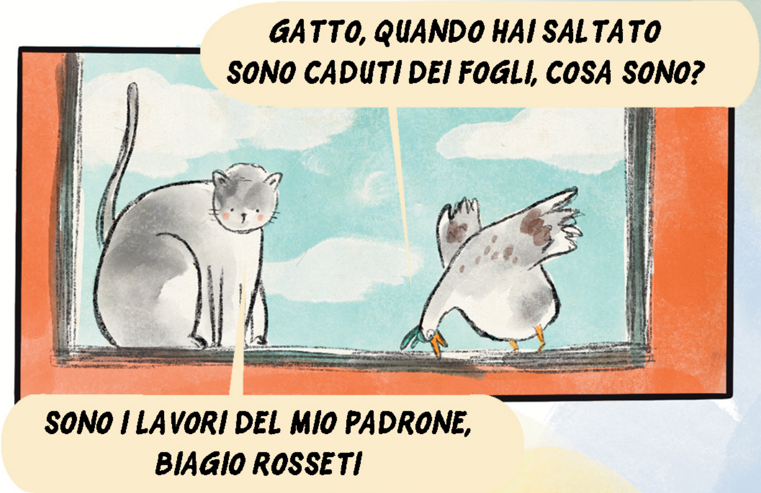
GATTO, QUANDO HAI SALTATO SONO CADUTI DEI FOGLI, COSA SONO?
SONO I LAVORI DEL MIO PADRONE, BIAGIO ROSSETI

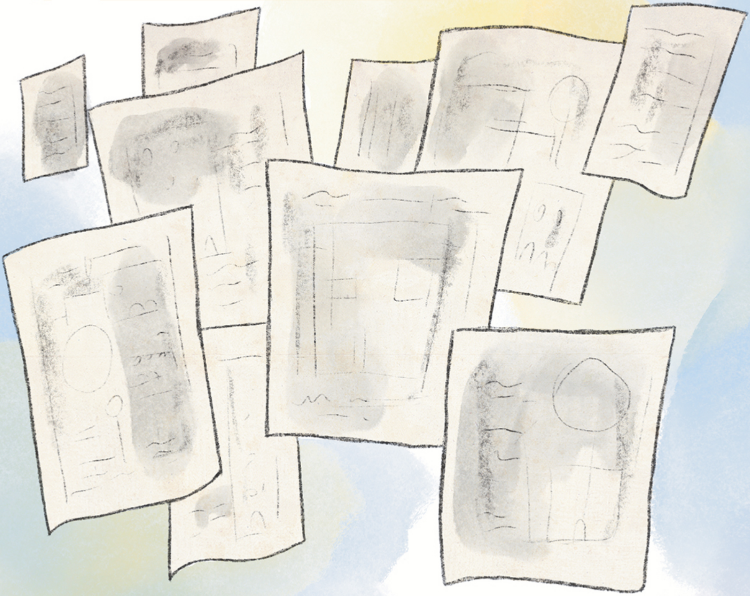

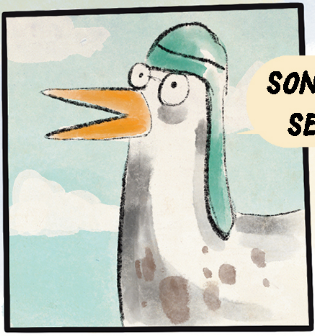
SONO I PROGETTI PER UN PALAZZO! SEMBRA PROPRIO MOLTO BELLO!

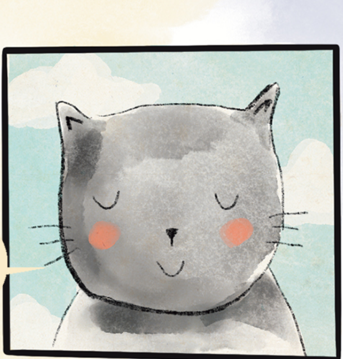
BEH, SI CHIAMERÀ PALAZZO DEI DIAMANTI , INFATTI!

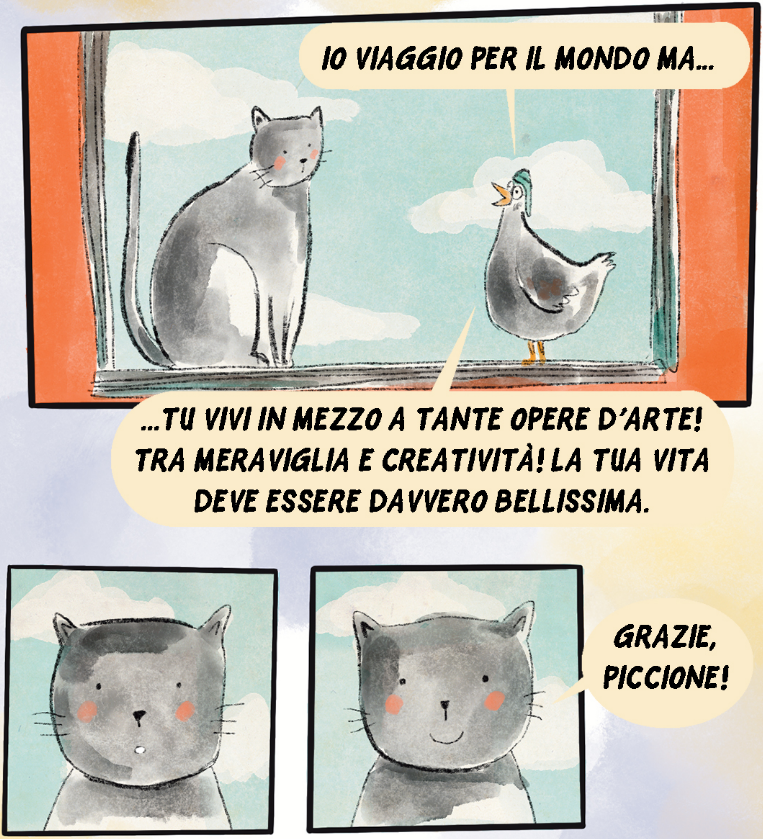
IO VIAGGIO PER IL MONDO MA...
...TU VIVI IN MEZZO A TANTE OPERE D'ARTE! TRA MERAVIGLIA E CREATIVITÀ! LA TUA VITA DEVE ESSERE DAVVERO BELLISSIMA.
GRAZIE, PICCIONE!

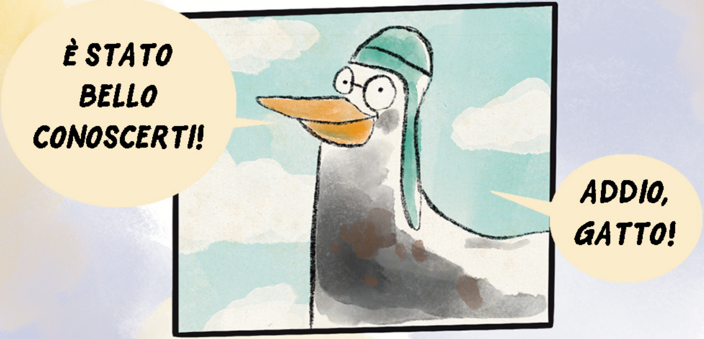
È STATO BELLO CONOSCERTI!
ADDIO, GATTO!

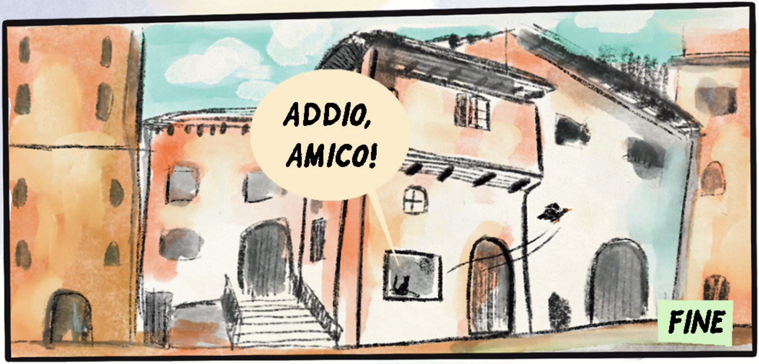
ADDIO, AMICO!
FINE