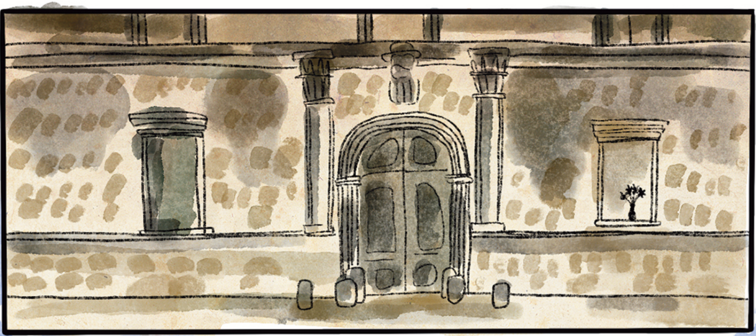

È IL 2023 E PALAZZO DEI DIAMANTI È STATO RISTRUTTURATO E APERTO AL PUBBLICO!

IN UNA DELLE FINESTRE, SOPRA IL DAVANZALE, CI STA UN BELLISSIMO VASO CON DEI FIORI.

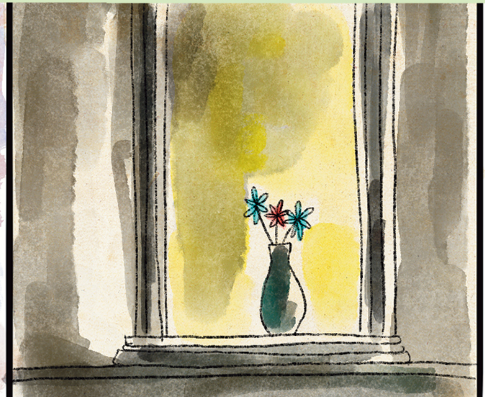

E SOPRA UNA FOGLIA,

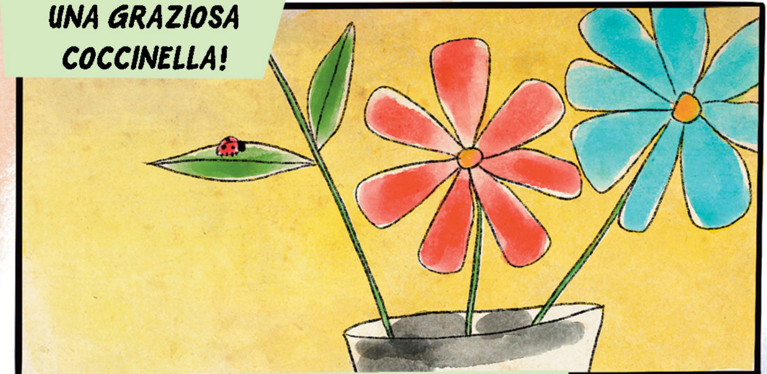
UNA GRAZIOSA COCCINELLA!

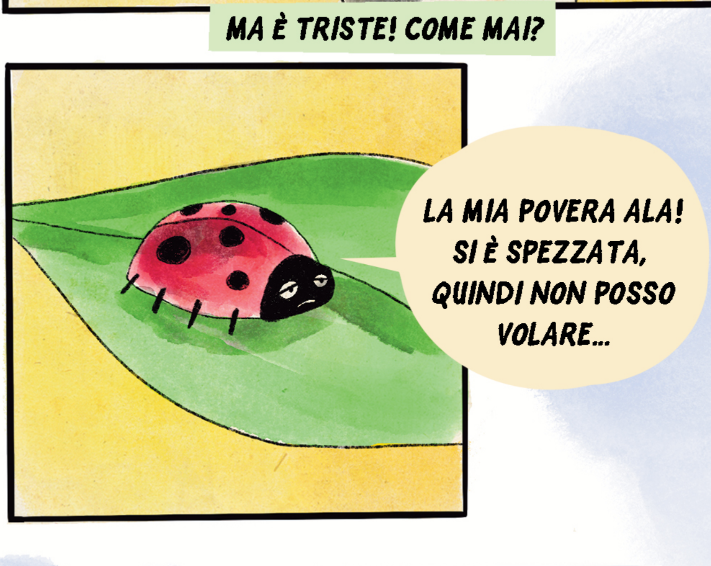
MA È TRISTE! COME MAI?
LA MIA POVERA ALA! SI È SPEZZATA, QUINDI NON POSSO VOLARE…

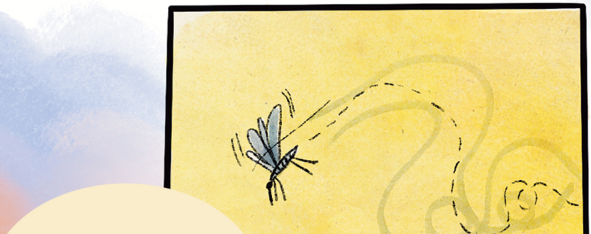

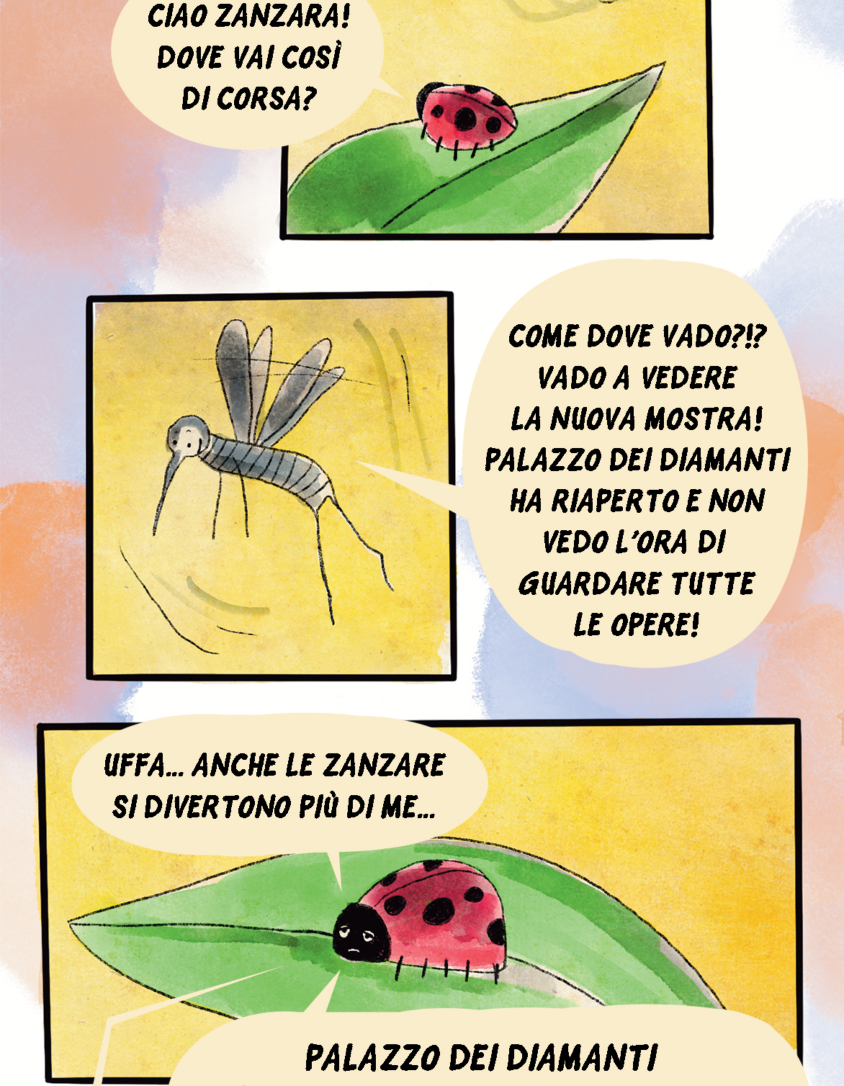
CIAO ZANZARA! DOVE VAI COSÌ DI CORSA?
COME DOVE VADO?!? VADO A VEDERE LA NUOVA MOSTRA! PALAZZO DEI DIAMANTI HA RIAPERTO E NON VEDO L'ORA DI GUARDARE TUTTE LE OPERE!
UFFA... ANCHE LE ZANZARE SI DIVERTONO PIÙ DI ME...
PALAZZO DEI DIAMANTI

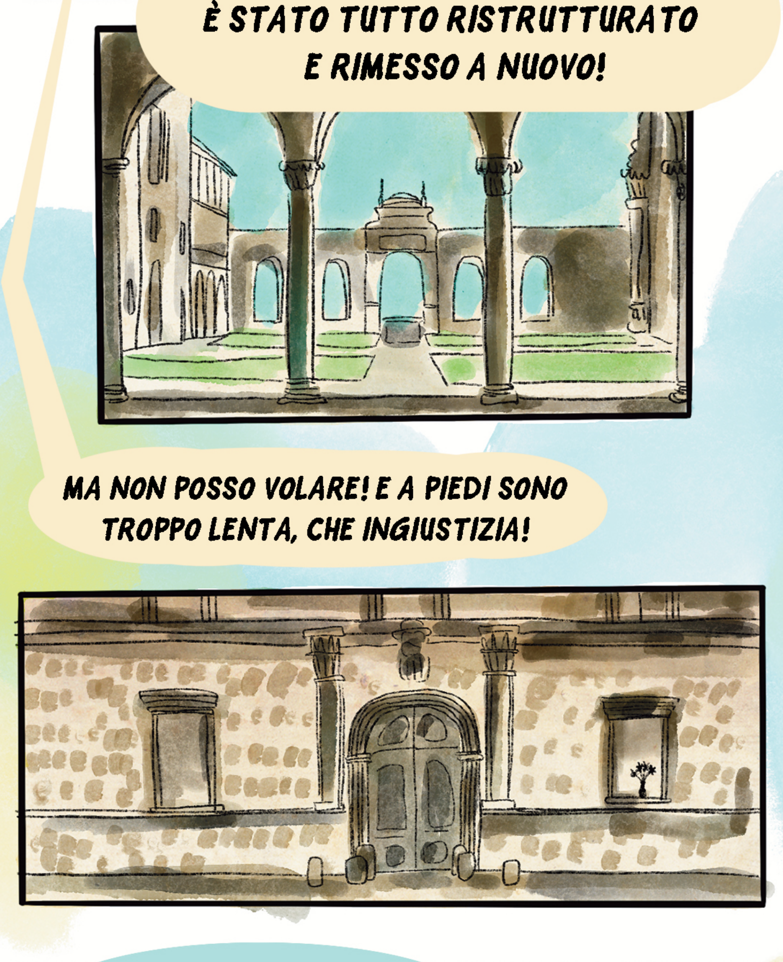
È STATO TUTTO RISTRUTTURATO E RIMESSO A NUOVO!
MA NON POSSO VOLARE! E A PIEDI SONO TROPPO LENTA, CHE INGIUSTIZIA!

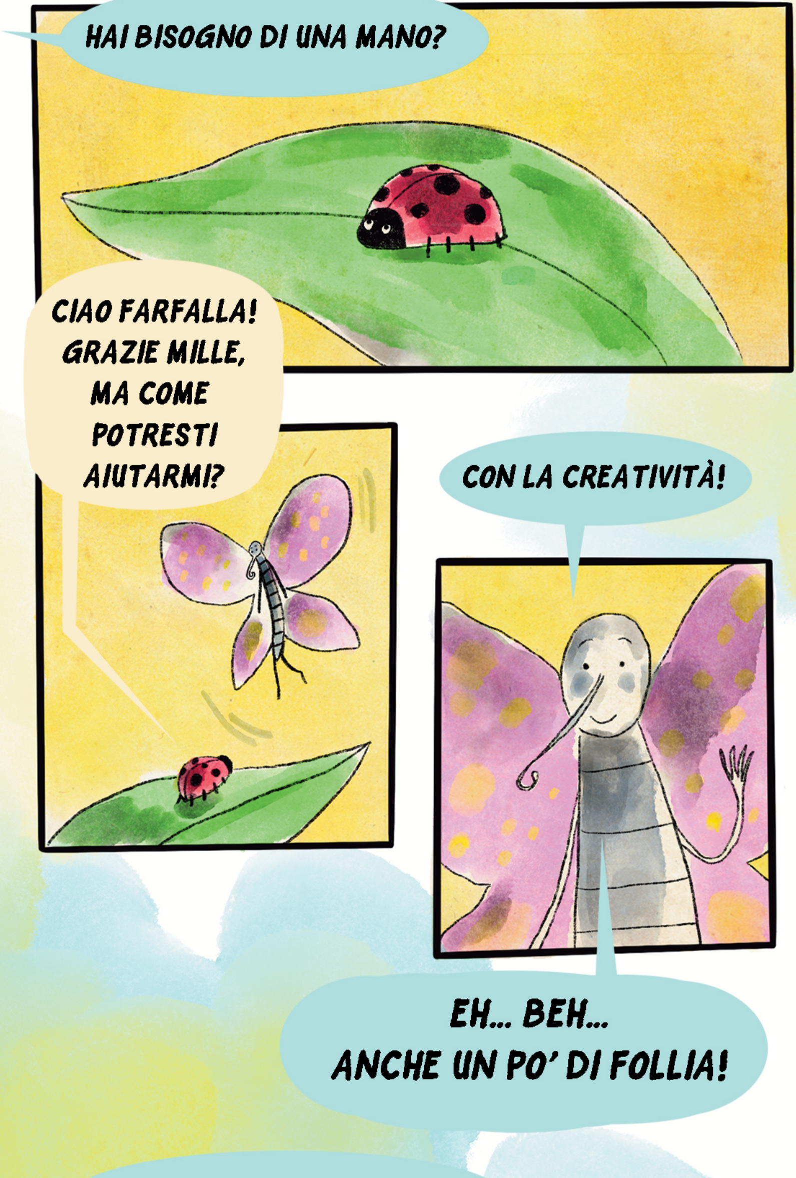
HAI BISOGNO DI UNA MANO?
CIAO FARFALLA! GRAZIE MILLE, MA COME POTRESTI AIUTARMI?
CON LA CREATIVITÀ!
EH... BEH... ANCHE UN PO' DI FOLLIA!

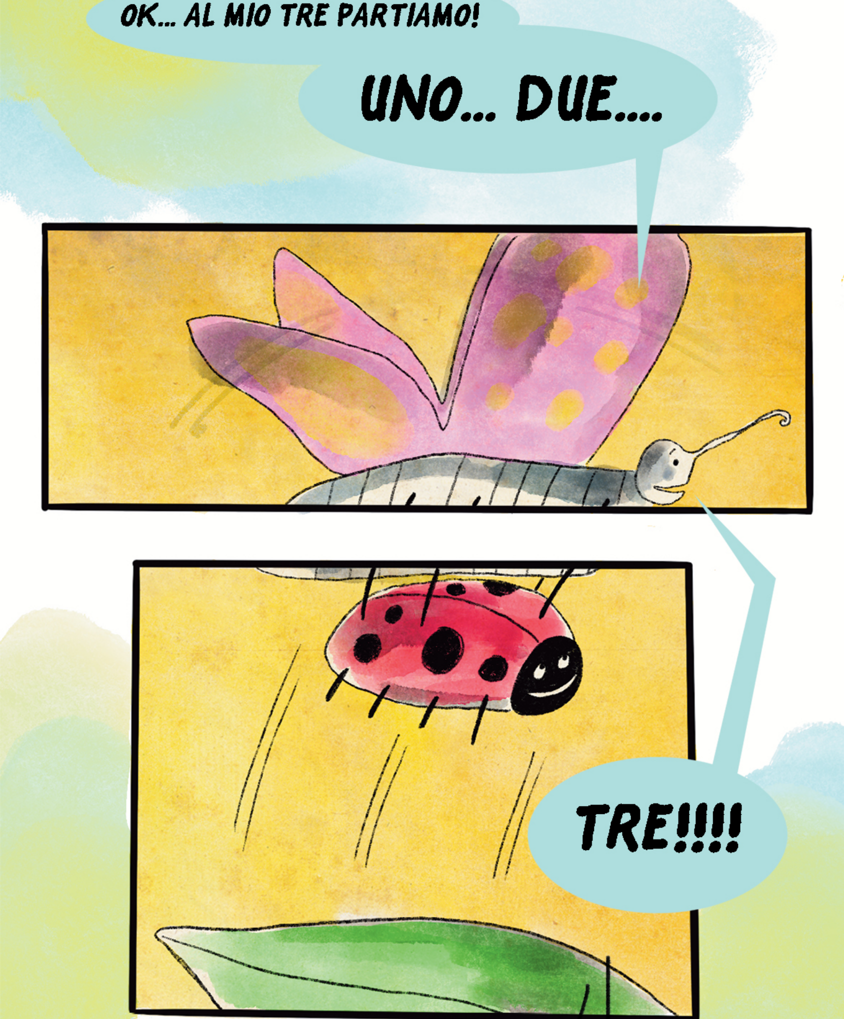
OK... AL MIO TRE PARTIAMO!
UNO... DUE....
TRE!!!!

CHE BELLA MOSTRA...

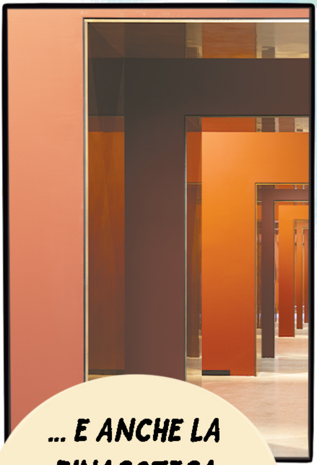

... E ANCHE LA PINACOTECA AL PIANO DI SOPRA È MERAVIGLIOSA!

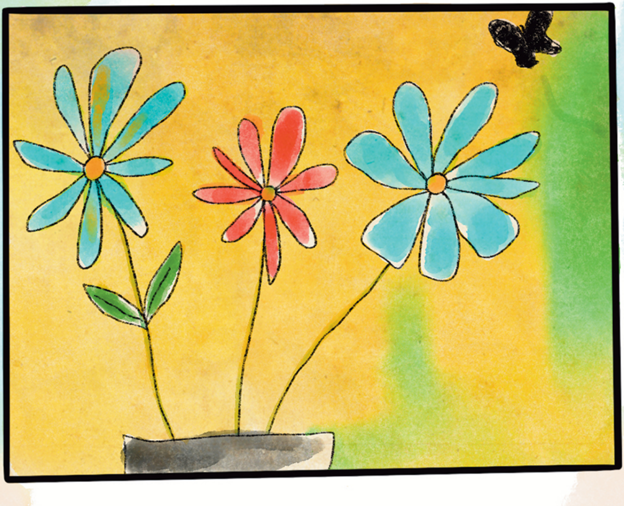

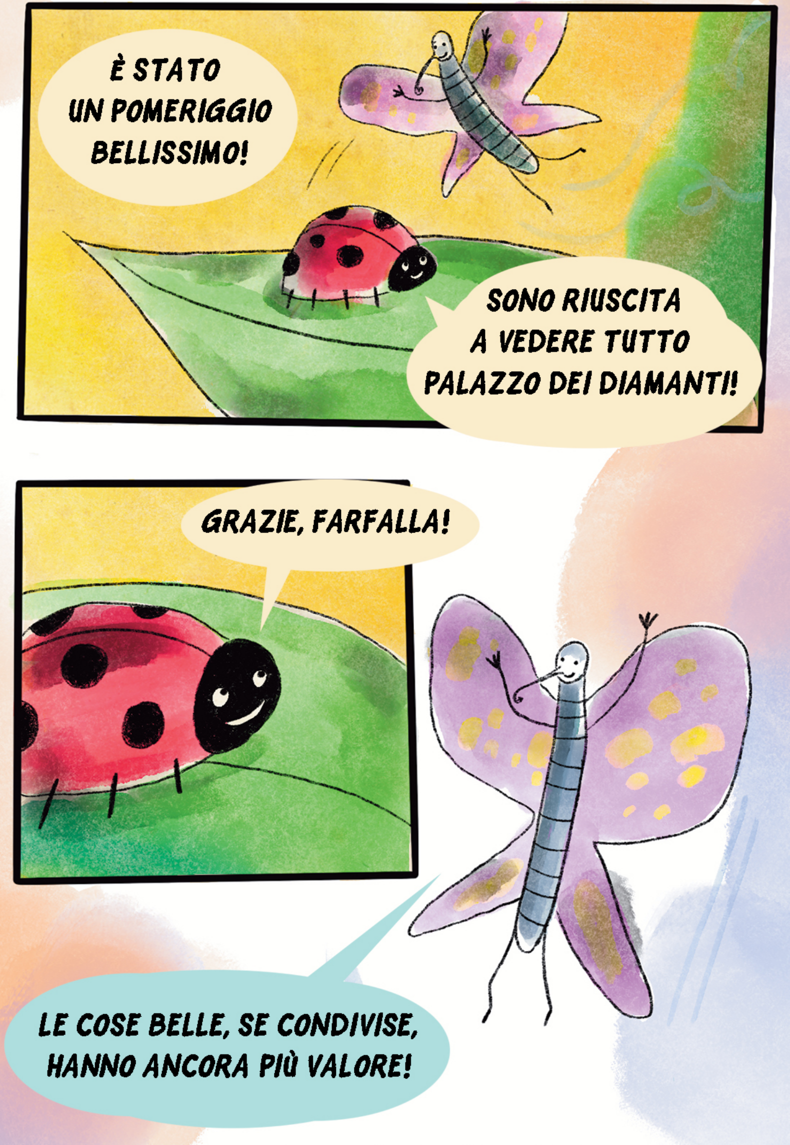
È STATO UN POMERIGGIO BELLISSIMO!
SONO RIUSCITA A VEDERE TUTTO PALAZZO DEI DIAMANTI!
GRAZIE, FARFALLA!
LE COSE BELLE, SE CONDIVISE, HANNO ANCORA PIÙ VALORE!

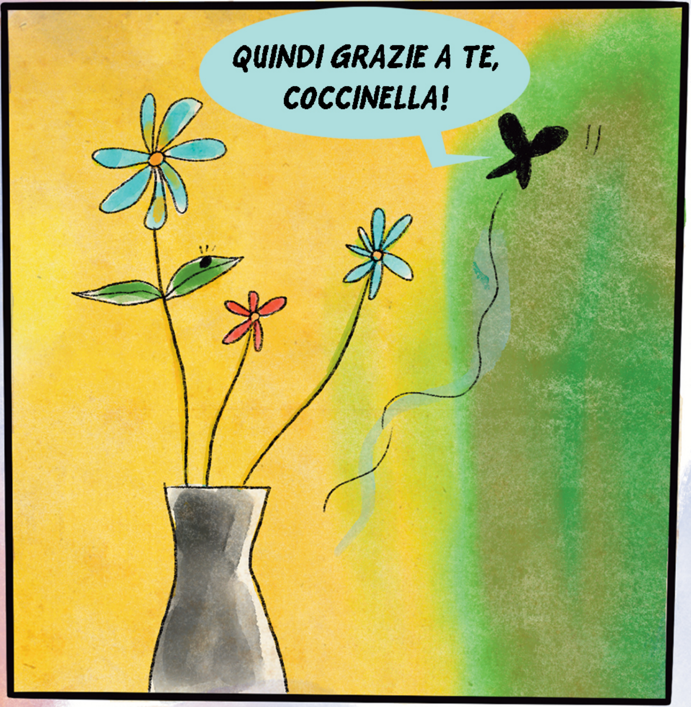
QUINDI GRAZIE A TE, COCCINELLA!

FINE